



5月号

錦織地域振興会 だより 錦織公民館

【第169号】発行／令和8年5月1日
【発行所】登米市錦織公民館
【電話兼FAX】0220-53-3003
【メールアドレス】
nkK3003@gmail.com

変更になって
います

東和薄衣線が開通しました

令和8年4月1日待ちに待った念願の東和薄衣線〔通称：崖・ビッキ石〕が開通し、4月15日「開通を祝う会」(宮城県東部土木事務所主催)が錦織公民館で開催され、工事関係者や地域住民等65名が参加し祝いました。同県道は北上川と急峻な岩山に挟まれており、狭隘で見通しの悪い箇所が連続し、乗用車同士のすれ違いも困難でした。更に令和4年7月の豪雨で道路が崩壊し通行止めとなり、住民生活に大きな影響が生じていました。



4月8日(水)東和小学校入学式

令和8年4月8日午前10時から東和小学校で行われた入学式には新入生13名が出席しました。担任の先生からひとりひとり名前が呼ばれ、子供達は元気に手を挙げて返事をしていました。若生校長から「皆さんに会えるのをずっと楽しみにしていました。東和小学校では“ともにうれしいわたしたち”を大切にしています。自分1人が嬉しいだけでなく、友達と一緒に嬉しい気持ちを広げていこう！自分からやってみよう！もっと知りたい！という気持ちを前に出してほしい。本日より6年間お子さまひとり1人の個性を活かし、その主体性を存分に伸ばし、逞しくもしなやかに生きていく力を育てて参ります」と、挨拶をされました。



4月8日(水)東和中学校入学式

同日午後1時30分より東和中学校の入学式が開催され、真新しい制服に身を包んだ新中学1年生30名が在校生や保護者が見守る中入場しました。「新1年生は今まで学んだ校舎の2階で新しい中学校生活をスタートします。皆さんは、今日この伝統ある東和中学校に入学された51回目の生徒達で、しかも小学校の卒業式と中学校の入学式を同じ体育館で行った最初の生徒達です。失敗を恐れず活動して欲しい。でも避けてほしい失敗は命、心、身体の3つです。時には頼る力がとても大切です。学校は生徒が主役です。自分達の為にどうすれば良いかを考えてみてください。期待しています」と、白石校長の式辞でした。



YAHOO! メールアドレスの変更について

令和7年12月中旬頃よりYAHOOメールが使用できない状態となっております。その間はGメールにて対応しておりますので、次のアドレスをお願いいたします。
【 nkK3003@gmail.com 】

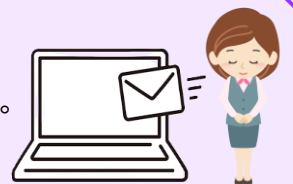

【お知らせ】

錦織地域振興会の監査会は4月30日
同 役員会は、5月12日(火)
同 総会は、5月26日(火)です。



いいね👍 &ともだち追加よろしくをお願いします!

錦織公民館



錦織地域振興会・錦織公民館の行事内容や利用方法等を掲載しています。



錦織1区さくら鑑賞会

4月12日(日)午後4時から、錦織1区ふれあいセンターにて「持ち寄りさくら鑑賞会」が開催され老若男女和気あいあいと過ごされていました。また午後6時からライトアップし、とても綺麗でした。小野寺部落会長さんは「こども達が多く参加してくれて、楽しく遊んでいます。ずっと続けますよ！今年は風が強くセンター内での鑑賞会ですが通常はブルーシートを敷いて桜の下で行うんです」と、少し残念そうでした。



登米わくわく笑楽校(任意団体)開校

令和8年4月5日(日)午前10時「登米わくわく笑楽校・錦織校」の開校式を楽生ら合わせて約150名が出席し祝いました。「ちょっとここに立ち寄るだけでまた明日から頑張ろうと言えるような場所にできたらいい”夢の学校をつくらう”との思いで、みんながわくわくする笑楽校を開校しました」と語る鈴木 悟校長でした。昨年3月に閉校となった錦織小学校が地域学習の新たな拠点として再活用されます。



錦織こどもステーション第1回目

4/20(月)いちご狩り

今日は朝から晴天で『錦織こどもステーションいちご狩り』に行ってきました。毎年東和小学校の振替休日を利用して行われるこの事業は、毎回楽しみにしていると大変好評です。今回は石巻市のイチゴ農園へ、その後は矢本海浜緑地公園で思いっきり遊んできました。



錦織郷土史講座「企画展 大内松華」

5月31日まで展示



令和8年3月26日登米市歴史博物館の企画展に行ってきました。明治時代に活躍した登米市の日本画家大内松華(しょうか 1835~1909年)は、江戸時代に伊達家の家臣として西郡村・嵯峨立村などを治めた西郡邑主大内家の十代目。名を尚之介、主水、省吾と改め雅号

を「松華」「竹溪・三谷」とも号した。松華は明治6年旧錦織小学校の開校時に屋敷の一部を仮校舎として提供し、父・義房が初代校長を務めた。今回の企画展は令和7年3月に閉校した錦織小学校に飾られていた山水画や、伊達家から大内定綱に宛てた起請文、大内家の古文書などが展示されており、錦織地内の日本画家・大内松華という現代に伝わる数々の作品を見学しました。